



UITHUIZEN  
Hoofdstraat-West 12

Vraagprijs  
€ 339.000,- k.k.

# BROCHURE

**Poort  
& Woltjer**

MAKELAARDIJ  
HYPOTHEKEN  
VERZEKERINGEN

0595-431455 | [info@poortenwoltjer.nl](mailto:info@poortenwoltjer.nl) |  
[www.poortenwoltjer.nl](http://www.poortenwoltjer.nl)

# OMSCHRIJVING

Een CHARMANT en KARAKTERISTIEK HERENHUIS, met AUTHENTIEKE elementen en een prachtige SFEER, gelegen in het centrum van het dorp. Welkom in de warme omhelzing van KARAKTER en de GEZELLIGHEID van dorpsleven.

Geniet van originele details zoals fraaie betimmeringen van raam,- en deurkozijnen, ornamenten en andere kenmerken die de authenticiteit van het huis benadrukken. De woon,- en eetkamer met fraaie glas-in-lood ramen wordt gescheiden door ensuite deuren. Door de grote ramen in de woning is het lichtinval prettig, wat zorgt voor een fijne leefsfeer.

Op de begane grond tref je naast de badkamer twee slaapkamers aan. Mocht er behoefte zijn aan een 3e slaapkamer dan kan de werkkamer ook gebruikt worden als slaapkamer. Op de verdieping vind je naast een royale bergzolder, nog eens twee slaapkamers aan, waarvan één met balkon.

Genieten van het buitenleven kan in de tuin achter de woning. De overkapping biedt je de mogelijkheid om onder diverse weersomstandigheden lang buiten te zitten.

Kom gerust langs om tijdens een bezichtiging de sfeer te ervaren die dit huis te bieden heeft.

## Indeling:

Entree, centrale hal met toegang tot de woonkamer van ca. 20 m<sup>2</sup> en middels ensuite deuren toegang tot de eetkamer van ca. 19 m<sup>2</sup> (gezamenlijke oppervlakte van ca. 39 m<sup>2</sup>) Vanuit de centrale hal toegang tot de keuken van ca. 11 m<sup>2</sup> met trapkast, plavuizenvloer en inbouwapparatuur zoals gaskookplaat, afzuigkap, combi-oven, koelkast en vriezer.

Een achterhal met toegang tot 2 slaapkamers van ca. 10 en 15 m<sup>2</sup>, een werkkamer van ca. 10 m<sup>2</sup>, kelder van ca. 11 m<sup>2</sup>, toilet met wastafel en aansluitend de fraaie badkamer met vloerverwarming, inloopdouche en wastafel (gezamenlijke oppervlakte ca. 9 m<sup>2</sup>) Een ruime bijkeuken van ca. 22 m<sup>2</sup> met plavuizenvloer, uitstortgootsteen en wasmachine-en drogeraansluiting. Vanuit de bijkeuken toegang tot de achtertuin.

Middels een trapopgang in de achterhal bereik je de verdieping. Via een overloop toegang tot 2 slaapkamers van ca. 17 en 18 m<sup>2</sup> en de zeer ruime bergzolder van ca. 81 m<sup>2</sup>.

## Algemeen:

- \* Karakteristiek pand
- \* Carport 3,54 m x 5,01 m
- \* Oprit; recht van overpad
- \* Energielabel F



**WOONOPPERVLAKTE**

**203 M<sup>2</sup>**

**PERCEELOPPERVLAKTE**

**395 M<sup>2</sup>**

**INHOUD**

**1132 M<sup>3</sup>**

**AANTAL KAMERS**

**7**

**SLAAPKAMERS**

**5**

**BOUWJAAR**

**1912**

**ENERGIELABEL**

**F**





































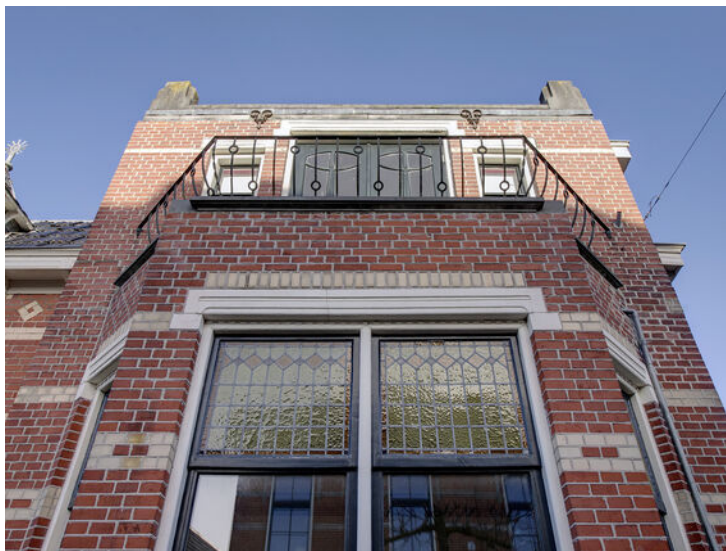



# PLATTEGROND



Deze plattegronden zijn opgemaakt voor indicatieve doeleinden.  
 Hieraan kunnen geen rechten worden ontleend.



# PLATTEGROND

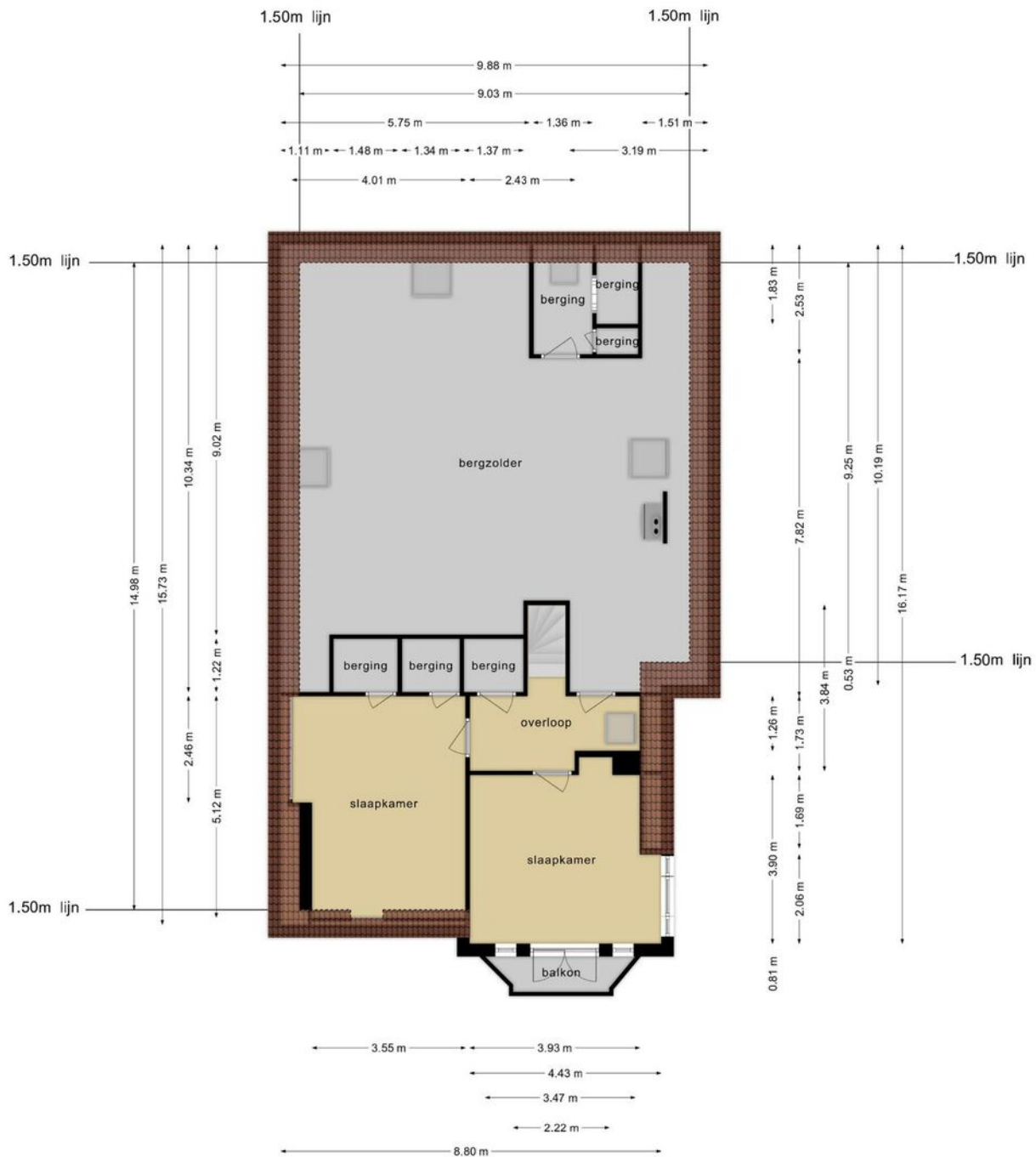

Deze plattegronden zijn opgemaakt voor indicatieve doeleinden.  
 Hieraan kunnen geen rechten worden ontleend.



# PLATTEGROND

---

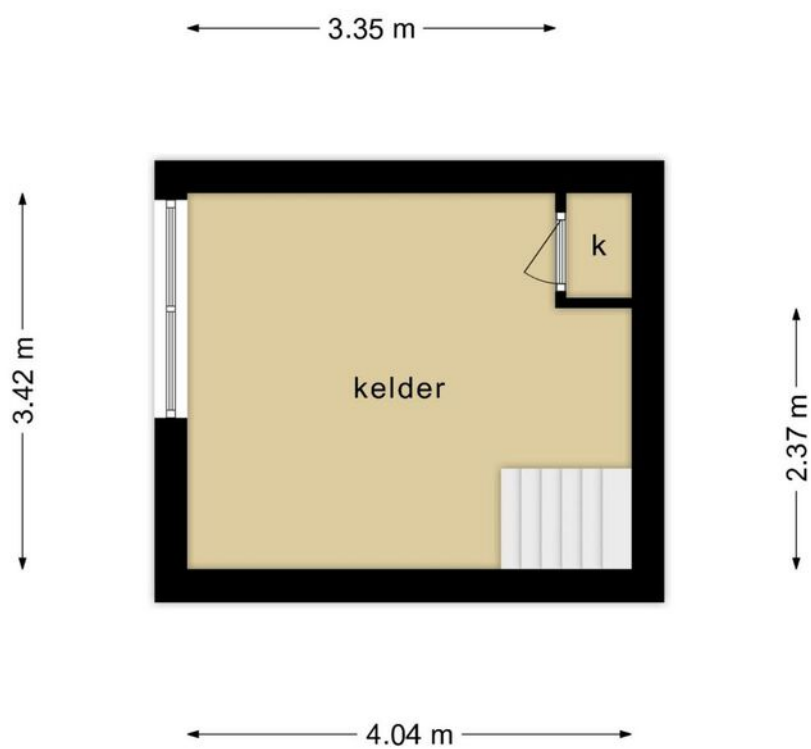

**Deze plattegronden zijn opgemaakt voor indicatieve doeleinden.  
Hieraan kunnen geen rechten worden ontleend.**



# PLATTEGROND

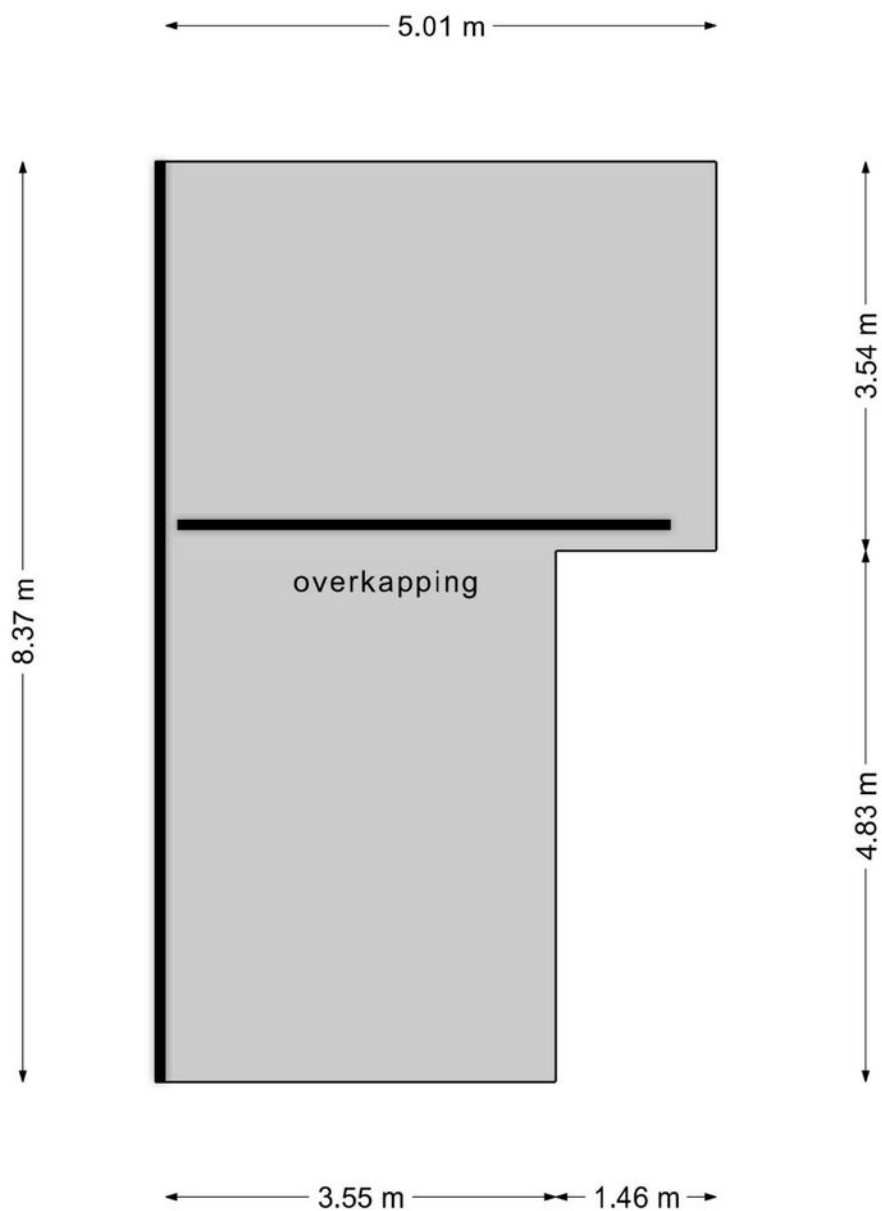

**Deze plattegronden zijn opgemaakt voor indicatieve doeleinden.  
Hieraan kunnen geen rechten worden ontleend.**



# KADASTRALE KAART

Kadastrale kaart



0 5 10 15 20 25m

12345	Deze kaart is noordgerichte	Schaal 1: 500	
25	Perceelnummer	Kadastrale gemeente Uithuizen	
—	Huisnummer	Sectie E	
—	Vastgestelde kadastrale grens	Perceel 3529	
—	Voorlopige kadastrale grens		
—	Administratieve kadastrale grens		
—	Bebouwing		

Voor een eerstvolgend uittreksel, geleverd op 10 november 2023  
De bevrager van het kadaster en de openbare registers

Aan dit uittreksel kunnen geen betrouwbare maten worden ontleend.  
De Dienst voor het kadaster en de openbare registers behoudt zich de intellectuele eigendomsrechten voor, waaronder het auteursrecht en het databankrecht.





BETREFT  
Uithuizen E 3529

## Eigendomsinformatie ⓘ

### ALGEMEEN

Kadastrale aanduiding	Uithuizen E 3529
	<small>Kadastrale objectidentificatie: 061480352970000</small>
Locatie	Hoofdstraat-West 12
	9981 AD Uithuizen
	<small>BAG identificatie: 1651010000015103</small>
	<small>Locatiegegevens zijn ontleend aan de Basisregistratie Adressen en Gebouwen</small>
Kadastrale grootte	395 m <sup>2</sup>
Grens en grootte	Vastgesteld
Coördinaten	240457 - 603141
Omschrijving	Wonen
Ontstaan uit	Uithuizen E 2075

### AANTEKENINGEN

Publiekrechtelijke beperking	Er zijn geen beperkingen bekend
------------------------------	---------------------------------



# LOCATIE OP DE KAART

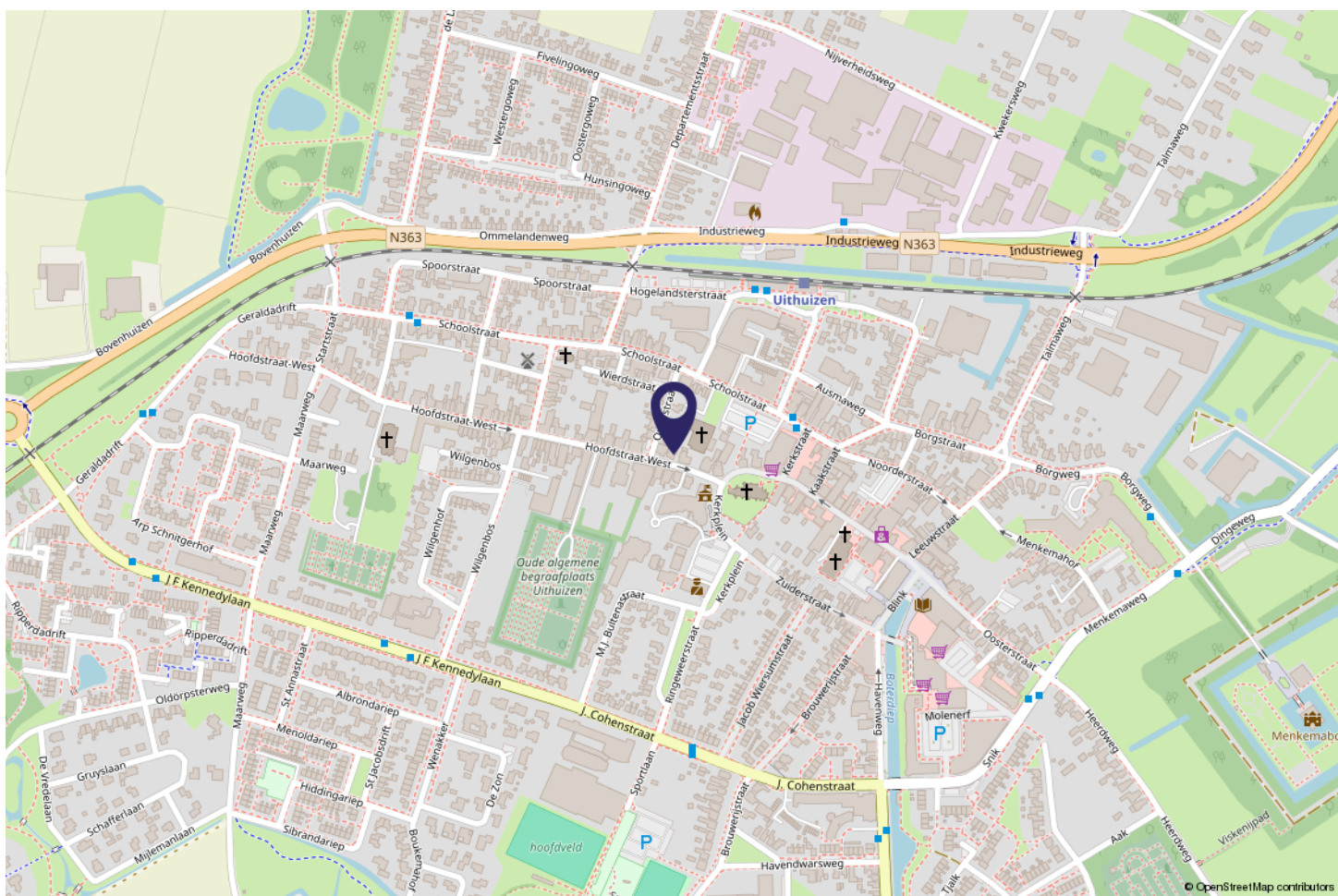
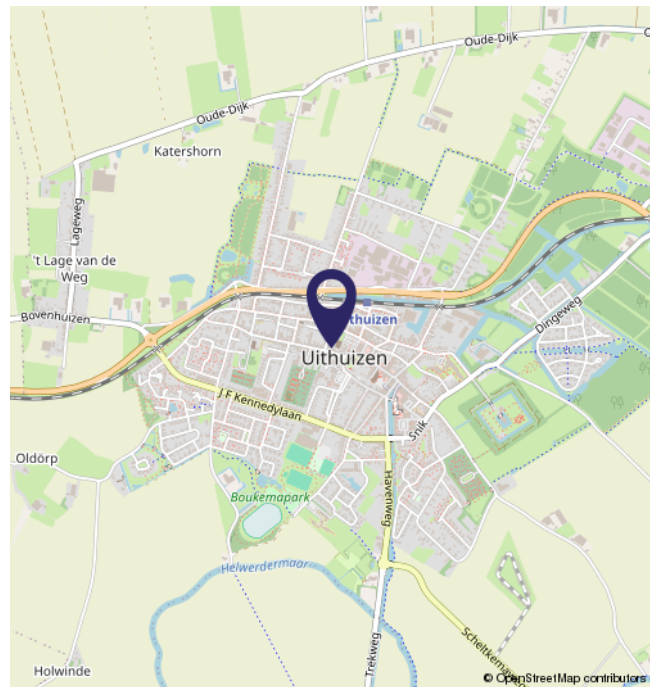
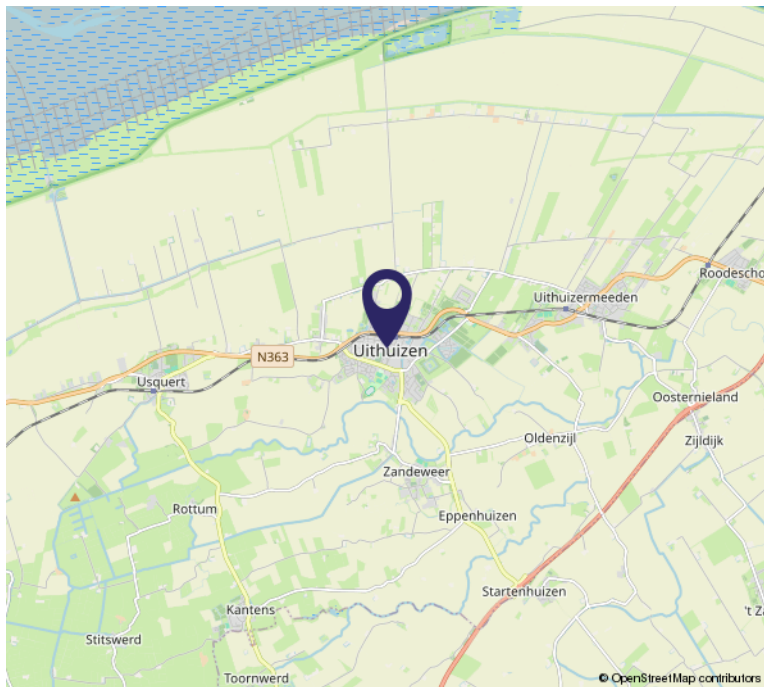



# WONEN IN UITHUIZEN

Uithuizen ligt aan het einde van het Boterdiep, middenin het Hogeland. Omgeven door een weids landschap met vele wandel- en fietspaden en nabij de Waddenzee. Uithuizen wordt niet voor niets de parel van het Hogeland genoemd.

Met ruim 5.500 inwoners is Uithuizen de hoofdplaats van de gemeente Het Hogeland en vervult het een belangrijke regiofunctie voor de omliggende dorpen.

Uithuizen heeft een hoog voorzieningen niveau met een breed aanbod van o.a. supermarkten, kledingwinkels, speciaalzaken en diverse horecagelegenheden. Naast deze voorzieningen voor de dagelijkse behoeften beschikt het dorp ook over een gezondheidscentrum, meerdere basisscholen, kinderopvang, voorgezetterwijschool en diverse sportvoorzieningen. Ook de bibliotheek en het gemeentehuis zijn gevestigd in het centrum.

De weg-, trein- en busverbindingen met Groningen, en Delfzijl zorgen voor een goede bereikbaarheid. Uithuizen ligt aan de spoorlijn Groningen – Eemshaven en via de Eemshavenweg (N46) is de stad Groningen binnen een half uur te bereiken met de auto.



# LIJST VAN ZAKEN

	Blijft achter	Gaat mee	Ter overname
<b>Woning - Interieur</b>			
Vloerdecoratie, te weten			
- vloerbedekking	X		
- parketvloer	X		
- houten vloer(delen)	X		
- laminaat	X		
- plavuizen	X		
<b>Woning - Keuken</b>			
Keukenblok (met bovenkasten)	X		
Keuken (inbouw)apparatuur, te weten			
- kookplaat	X		
- afzuigkap	X		
- combi-oven/combimagnetron	X		
- koelkast	X		
- vriezer	X		
- vaatwasser			X
<b>Woning - Sanitair/sauna</b>			
Toilet met de volgende toebehoren			
- toilet	X		
- fontein	X		
Badkamer met de volgende toebehoren			
- douche (cabine/scherm)	X		
- wastafel	X		
- wastafelmeubel	X		
<b>Woning - Exterieur/installaties/veiligheid/energiebesparing</b>			
Warmwatervoorziening, te weten			
- CV-installatie	X		



# LIJST VAN ZAKEN

	Blijft achter	Gaat mee	Ter overname
<b>Tuin - Inrichting</b>			
Tuinaanleg/bestrating	X		
Beplanting	X		
<b>Tuin - Bebouwing</b>			
Tuinhuis/buitenberging	X		

# VRAGENLIJST

Vraag	Antwoord
<b>Bijzonderheden 1 A.</b>	
Zijn er nadat u het perceel in eigendom hebt gekregen nog andere, eventuele aanvullende notariële of onderhandse akten opgesteld met betrekking tot het perceel?	Ja
Zo ja, welke?	Recht van overpad op de oprit gelegen naast het huis.
<b>Bijzonderheden 1 B.</b>	
Zijn er mondelinge of schriftelijke afspraken gemaakt over aangrenzende percelen? (Denk hierbij aan regelingen voor het gebruik van een poort, schuur, garage, tuin, overeenkomsten met meerdere burens, toezeggingen, erfafscheidingen.)	Nee
Zo ja, welke zijn dat?	
<b>Bijzonderheden 1 C.</b>	
Wijken de huidige terreinafscheidingen af van de kadastrale eigendomsgrenzen? (Denk hierbij ook aan strookjes grond van de gemeente die u in gebruik heeft, of grond van u die gebruikt wordt door de burens.)	Nee
Zo ja, waaruit bestaat die afwijking?	
<b>Bijzonderheden 1 D.</b>	
Is een gedeelte van de woning, schuur, garage of schutting gebouwd op grond van de burens of andersom?	Nee
Zo ja, graag nader toelichten:	
<b>Bijzonderheden 1 E.</b>	
Heeft u grond van derden in gebruik?	Nee
Zo ja, welke grond?	
<b>Bijzonderheden 1 F.</b>	
Rusten er 'bijzondere lasten en beperkingen' op de woning en/of het perceel? (Bijzondere lasten en beperkingen kunnen privaatrechtelijke beperkingen zijn zoals (lijdende) erfdienstbaarheden (bijvoorbeeld een recht van overpad), kwalitatieve verplichtingen, kettingbedingen, vruchtgebruik, voorkeursrecht (bijvoorbeeld een eerste recht van koop), opstalrecht, erfpacht, huurkoop. Het kan ook gaan om publiekrechtelijke beperkingen zoals een aanschrijving van de gemeente in het kader van een illegale verbouwing)	Ja
Zo ja, welke?	recht van overpad m.b.t. de oprit



# VRAGENLIJST

Vraag	Antwoord
<b>Bijzonderheden 1 G.</b>	
Is de Wet voorkeursrecht gemeenten van toepassing?	
<b>Bijzonderheden 1 H.</b>	
Is er een anti-speculatiebeding en/of zelfbewoningsplicht van toepassing op de woning?	
Zo ja, hoe lang nog?	
<b>Bijzonderheden 1 I.</b>	
Is er sprake van een beschermd stads- of dorpsgezicht of loopt er een procedure tot aanwijzing daartoe?	
Is er sprake van een gemeentelijk-, provinciaal-of rijksmonument of loopt er een procedure tot aanwijzing daartoe?	Nee
Is er volgens het bestemmingsplan sprake van een beeldbepalend of karakteristiek object?	Ja
<b>Bijzonderheden 1 J.</b>	
Is er sprake (geweest) van ruilverkaveling?	Nee
Zo ja, moet u hiervoor ruilverkavelingsrente betalen?	
Zo ja, hoeveel en voor hoe lang? Bedrag:	
Duur:	
<b>Bijzonderheden 1 K.</b>	
Is er sprake van onteigening?	Nee
<b>Bijzonderheden 1 L.</b>	
Is de woning of de grond geheel of gedeeltelijk verhuurd of bij anderen in gebruik?	Nee
Zo ja: Is er een huurcontract/ gebruiksovereenkomst?	
Indien er geen contract of overeenkomst is, beschrijf hieronder wat (mondeling) met de huurder/ gebruiker is afgesproken:	
Welk gedeelte is verhuurd/ in gebruik gegeven?	
Welke delen vallen onder gezamenlijk gebruik?	

# VRAGENLIJST

## Vraag

## Antwoord

Welke zaken zijn van de huurder en mag hij verwijderen bij ontruiming?  
(Bijvoorbeeld geiser, keuken, lampen.)

Heeft de huurder een waarborgsom gestort?

Zo ja, hoeveel?

Heeft u nog andere afspraken met de huurders gemaakt?

Zo ja, welke?

### Bijzonderheden 1 M.

Is er over de woning een geschil/procedures gaande, al dan niet bij de rechter, huurcommissie of een andere instantie?(bijvoorbeeld onteigening/kwesties met burens, zoals erfdiensbaarheden, recht van overpad, erfafscheidingen e.d.)

Nee

Zo ja, welke is/zijn dat?

### Bijzonderheden 1 N.

Is er bezwaar gemaakt tegen de waardebeschikking WOZ?

Nee

Zo ja, toelichting:

### Bijzonderheden 1 O.

Zijn er door de overheid of nutsbedrijven verbeteringen of herstellingen voorgeschreven of aangekondigd die nog niet naar behoren zijn uitgevoerd?

Nee

Zo ja, welke?

### Bijzonderheden 1 P.

Zijn er in het verleden subsidies of premies verstrekt die bij verkoop van de woning voor een deel kunnen worden teruggevorderd?

Nee

Zo ja, welke?

### Bijzonderheden 1 Q.

Is de woning onbewoonbaar verklaard of in het verleden ooit onbewoonbaar verklaard geweest?

Nee

Zo ja, waarom?

### Bijzonderheden 1 R.



# VRAGENLIJST

Vraag	Antwoord
Is er bij verkoop sprake van een omzetbelastingheffing? (Bijvoorbeeld omdat het een voormalig bedrijfsonroerendgoed is, of een woning met praktijkgedeelte, of omdat u pas ingrijpend verbouwd hebt.)	Nee
Zo ja, waarom?	
<b>Bijzonderheden 1 S.</b>	
Hoe gebruikt u de woning nu? (Bijvoorbeeld woning, praktijk, winkel, opslag)	woning
Is dat gebruik volgens de gemeente toegestaan?	Ja
Zo nee, heeft de gemeente dit strijdige gebruik wel eens bij u aangekaart?	
Hoe heeft de gemeente dit strijdige gebruik bij u aangekaart?	
<b>Gevels 2 A.</b>	
Is er sprake (geweest) van vochtdoorslag of aanhoudend vochtige plekken op de gevels?	Ja
Zo ja, waar?	Voorgevel bij het balkon is sprake geweest van lekkage. Dit is inmiddels verholpen. Er zijn geen problemen meer.
<b>Gevels 2 B.</b>	
Zijn er (gerepareerde) scheuren/beschadigingen in/aan de gevels aanwezig?	Ja
Zo ja, waar?	Er was sprake van scheuren door aardbevingsschade. Deze zijn hersteld.
<b>Gevels 2 C.</b>	
Zijn de gevels tijdens de bouw geïsoleerd?	Niet bekend
Zo nee, zijn de gevels daarna (deels) geïsoleerd?	Niet bekend
Zo ja, wanneer heeft de isolatie van de gevels plaatsgevonden en met welk isolatiemateriaal?	
Heeft u een certificaat of bewijs van het na-isoleren?	
Is er sprake van volledige isolatie?	Nee
Zo nee, welke delen van de gevels zijn er niet geïsoleerd?	
<b>Gevels 2 D.</b>	

# VRAGENLIJST

Vraag	Antwoord
Zijn de gevels ooit gereinigd?	Niet bekend
Zo ja, volgens welke methode en wanneer?	
<b>Dak(en) 3 A.</b>	
Hoe oud zijn de daken ongeveer? Platte daken:	ca. 7 jaar oud
Overige daken:	Schuine pannendaken: niet bekend hoe oud.
<b>Dak(en) 3 B.</b>	
Heeft u last van daklekkages (gehad)?	Ja
Zo ja, waar?	in het verleden: dit is allemaal verholpen doordat er een nieuw dak en aan 1 zijde van het huis nieuwe goot is gekomen.
<b>Dak(en) 3 C.</b>	
Zijn er in het verleden gebreken geconstateerd aan de dakconstructie zoals scheve, doorbuigende, krakende, beschadigde en/of aangetaste dakdelen?	Nee
Zo ja, waar?	
<b>Dak(en) 3 D.</b>	
Heeft u het dak al eens (gedeeltelijk) laten vernieuwen c.q. laten repareren?	Ja
Zo ja, welk (gedeelte van het) dak en waarom?	Hele platte dak
<b>Dak(en) 3 E.</b>	
Is het dak tijdens de bouw geïsoleerd? Platte daken:	Nee
Overige daken:	Nee
Zo nee, is het dak daarna geïsoleerd? Platte daken:	Ja
Overige daken:	Nee
Zo ja, wanneer heeft de isolatie plaatsgevonden en met welk isolatiemateriaal?	Ca 7 jaar geleden.
Heeft u een certificaat of bewijs van het na-isoleren?	Nee
Is er sprake van volledige isolatie? Platte daken:	Ja
Overige daken:	Nee
Zo nee, welke delen zijn er niet geïsoleerd?	Schuine zijkanten.



# VRAGENLIJST

Vraag	Antwoord
<b>Dak(en) 3 F.</b>	
Zijn de regenwaterafvoeren lek of verstopt?	Nee
Zo ja, toelichting:	
<b>Dak(en) 3 G.</b>	
Zijn de dakgoten lek of verstopt?	Nee
Zo ja, toelichting:	De kant van de oprit is 2 jaar geleden vervangen. Andere kant zou tzt vervangen moeten worden. Er is nu geen sprake van lekkage.
<b>Kozijnen, ramen en deuren 4 A.</b>	
Van welk materiaal zijn de buitenkozijnen gemaakt? (bijvoorbeeld hout, kunststof of aluminium of een andersoortig materiaal)	hout
<b>Kozijnen, ramen en deuren 4 B.</b>	
Wanneer zijn de buitenkozijnen, ramen en deuren voor het laatst geschilderd?	ca10 jaar geleden door een erkend bedrijf, daarna zelf bijgehouden
Is dit gebeurd door een erkend schildersbedrijf?	Ja
Zo ja, door wie?	Loer, Delfzijl
<b>Kozijnen, ramen en deuren 4 C.</b>	
Functioneren alle scharnieren en sloten?	Ja
Zo nee, toelichting:	
<b>Kozijnen, ramen en deuren 4 D.</b>	
Zijn voor alle afsluitbare deuren, ramen etc. sleutels aanwezig?	Ja
Zo nee, voor welke deuren, ramen etc. niet?	
<b>Kozijnen, ramen en deuren 4 E.</b>	
Is er sprake van isolerende beglazing?	Ja
Zo ja, welk type glas? (bijvoorbeeld HR, HR+, HR++ of HR+++; zie de glassponning waarin doorgaans staat vermeld welke type glas er is geplaatst)	dubbele beglazing, type??

# VRAGENLIJST

Vraag	Antwoord
Is er sprake van isolerende beglazing in de gehele woning?	Nee
Zo nee, welke ramen zijn niet geïsoleerd?	4 van de 5 slaapkamers, schuur, badkamer, overloop, zolder.
<b>Kozijnen, ramen en deuren 4 F.</b>	
Is er bij de isolerende beglazing sprake van condensvorming tussen het glas? (Denk aan lekkende ruiten.)	Nee
Zo ja, waar?	
<b>Vloeren, plafonds en wanden 5 A.</b>	
Is er sprake (geweest) van vochtdoorslag of optrekkend vocht op de vloeren, plafonds en/of wanden?	Nee
Zo ja, waar?	
<b>Vloeren, plafonds en wanden 5 B.</b>	
Is er sprake (geweest) van schimmelvorming op de vloeren, plafonds en/of wanden?	Nee
Zo ja, waar?	
<b>Vloeren, plafonds en wanden 5 C.</b>	
Zijn er (gerepareerde) of (verborgen) scheuren en/of beschadigingen in/aan vloeren, plafonds en/of wanden aanwezig?	Nee
Zo ja, waar?	In de lange gang en schuur zijn gerepareerde scheuren van de aardbevingsschade.
<b>Vloeren, plafonds en wanden 5 D.</b>	
Hebben zich in het verleden problemen voorgedaan met de afwerkingen? (Bijvoorbeeld loszittend tegelwerk, loslatend behang of spuitwerk, holklinkend of loszittend stucwerk, etc.)	Nee
Zo ja, waar?	
<b>Vloeren, plafonds en wanden 5 E.</b>	
Is er sprake (geweest) van gebreken aan de vloerconstructie, zoals scheve, doorbuigende, krakende, beschadigde en/of aangetaste vloerdelen?	Nee
Zo ja, waar?	



# VRAGENLIJST

Vraag	Antwoord
<b>Vloeren, plafonds en wanden 5 F.</b>	
Is er sprake van vloerisolatie?	Nee
Zo ja, wanneer heeft de isolatie van de vloer plaatsgevonden en met welk isolatiemateriaal?	
Heeft u een certificaat of bewijs van het na-isoleren?	Nee
Is er sprake van volledige isolatie?	Nee
Zo nee, welke delen zijn er niet geïsoleerd?	
<b>Fundering, kruipruimte en kelder 6 A.</b>	
Is er sprake (geweest) van gebreken aan de fundering?	Nee
Zo ja, waar?	
<b>Fundering, kruipruimte en kelder 6 B.</b>	
Is de kruipruimte toegankelijk?	Nee
Is de kruipruimte droog?	
Zo nee of meestal, toelichting:	
<b>Fundering, kruipruimte en kelder 6 C.</b>	
Is er sprake van vochtdoorslag door de kelderwand?	Nee
Zo ja of soms, toelichting:	Er is altijd sprake van een droge kelder
<b>Fundering, kruipruimte en kelder 6 D.</b>	
Is de grondwaterstand in de afgelopen jaren waarneembaar gewijzigd of is er sprake van wateroverlast geweest?	Nee
Zo ja, heeft dit tot problemen geleid in de vorm van water in de kruipruimte c.q. kelder?	Nee
Zo nee, tot wat voor andere problemen heeft dit geleid?	
<b>Installaties 7 A.</b>	
Wat voor warmte-installatie(s) is/zijn er aanwezig in de woning? (bijvoorbeeld cv-installatie, WTW-systeem, WKO-systeem, (hybride) warmtepomp, airconditioning, zonneboiler, elektrische boiler, pelletkachel dan wel een andere installatie)	CV installatie

# VRAGENLIJST

Vraag	Antwoord
Is/zijn de installatie(s) eigendom?	Ja
Zo nee, toelichting: (bijvoorbeeld de installatie(s) is/ zijn gehuurd of geleased. Tevens huur-/leaseprijs vermelden)	
Merk van de installatie(s):	Nefit Ecomline HRC30H
Type(nummer) van de installatie(s):	Zie hierboven
Installatiedatum van de installatie(s):	december 2006
Op welke datum is/zijn deze installatie(s) voor het laatst onderhouden?	december 2022
Is het onderhoud uitgevoerd door een erkend bedrijf?	Ja
Zo ja, door wie?	Kamminga
<b>Installaties 7 B.</b>	
Zijn er de afgelopen tijd zaken opgevallen ten aanzien van de installatie(s)? (bijvoorbeeld de cv-installatie moet meer dan 1 keer per jaar bijgevuld worden of de installatie functioneert niet goed)	Nee
Zo ja, wat is u opgevallen?	
<b>Installaties 7 C.</b>	
Zijn er radiatoren die niet warm worden?	Nee
Zo ja, welke?	
<b>Installaties 7 D.</b>	
Zijn er radiatoren of (water)leidingen die lekken?	Nee
Zo ja, waar en welke?	
<b>Installaties 7 E.</b>	
Zijn er radiatoren of (water)leidingen die ooit zijn bevroren?	Nee
Zo ja, waar?	
<b>Installaties 7 F.</b>	
Heeft u vloerverwarming in de woning?	Ja
Zo ja, betreft dit elektrische vloerverwarming, vloerverwarming met warm water of anders? Elektrisch:	Nee
warm water:	Ja



# VRAGENLIJST

Vraag	Antwoord
overig, namelijk	
Waar bevindt zich de elektrische vloerverwarming?	
Waar bevindt zich de vloerverwarming met warm water?	In de badkamer
Waar bevindt zich de overige vloerverwarming?	niet aanwezig
<b>Installaties 7 G.</b>	
Zijn er vertrekken die niet (goed) warm worden?	Nee
Zo ja, welke?	
<b>Installaties 7 H.</b>	
Heeft de woning zonnepanelen die uw eigendom zijn?	Nee
Heeft de woning zonnepanelen die worden gehuurd of geleased?	Nee
Kan het huurcontract/ leasecontract worden overgenomen door koper? Zo ja, dan overnamecontract opvragen.	
Hoeveel zonnepanelen zijn er aanwezig? Aantal:	
Zo ja, blijven de zonnepanelen achter?	
Wat is de capaciteit van één zonnepaneel? (De capaciteit van zonnepanelen wordt uitgedrukt in Wattpiek (Wp). Bijvoorbeeld één zonnepaneel levert 390 Wp.	
Functioneren alle zonnepanelen?	
Wat is het merk/ type van de zonnepanelen?	
Maakt u gebruik van een app om de opbrengst van de zonnepanelen te bekijken?	
Zo ja, welke?	
In welk jaar zijn de zonnepanelen geplaatst en door wie? Jaar:	
Installateur:	
Is de btw over het aankoopbedrag teruggevraagd van de belastingdienst?	
Hoeveel stroom heeft u het afgelopen jaar opgewekt? Jaar:	
Aantal kWh:	
Hoe lang zit er nog fabrieksgarantie op de zonnepanelen?	
Zijn de zonnepanelen aangeschaft met subsidie?	
Zo ja, moet de subsidie worden terugbetaald?	
Zo ja, welk bedrag moet worden terugbetaald?	

# VRAGENLIJST

Vraag	Antwoord
<b>Installaties 7 I.</b>	
In welk jaar zijn voor het laatst de aanwezige schoorsteenkanalen/ rookgasafvoeren geveegd/gereinigd?	niet bekend
<b>Installaties 7 J.</b>	
Wanneer heeft u de aanwezige schoorsteenkanalen voor het laatst gebruikt?	niet
Is de trek van aanwezige schoorsteenkanalen goed?	Niet bekend
<b>Installaties 7 K.</b>	
Zijn er onderdelen van de elektrische installatie vernieuwd? (onder de elektrische installatie wordt verstaan alle elektra leidingen/ schakelaars stopcontacten, meterkast e.d.)	Ja
Zo ja, wanneer en welke onderdelen?	Ca. 2000 nieuwe meterkast
Zijn er gebreken aan de elektrische installatie?	Nee
Zo ja, welke?	
<b>Installaties 7 L.</b>	
Is er een laadpaal aanwezig voor een elektrische auto?	Nee
Zo ja, waar bevindt deze zich?	
Blijft deze achter?	
<b>Installaties 7 M.</b>	
Is er mechanische ventilatie of een soortgelijk systeem aanwezig?	
Zo ja, functioneert dit systeem naar behoren?	
Zo nee, toelichting:	
Wanneer is dit systeem voor het laatst onderhouden?	
Hoe oud is dit systeem ongeveer?	
<b>Installaties 7 N.</b>	
Is er een domoticsysteem of een soortgelijk systeem aanwezig? (Een domoticsysteem bedient de verwarming, verlichting, verwarming, audio, ventilatie e.d. automatisch)	Nee
Zo ja, functioneert dit systeem naar behoren?	
Zo nee, toelichting:	

# VRAGENLIJST

## Vraag

## Antwoord

Hoe oud is dit systeem ongeveer?

### Installaties 7 O.

Zijn er rookmelders op ieder verdieping aanwezig?

Zo ja, hoe oud zijn de rookmelders ongeveer?

Er zijn nieuwe rookmelders aanwezig maar moeten nog geïnstalleerd

### Sanitair, riolering en keuken 8 A.

Zijn er beschadigingen aan wastafels, douche, bad, toiletten, gootstenen en kranen?

Nee

Zo ja, welke?

### Sanitair, riolering en keuken 8 B.

Hoe oud is de badkamer ongeveer?

ca. 5 jaar

### Sanitair, riolering en keuken 8 C.

Lopen de afvoeren van wastafels, douche, bad, toiletten, gootstenen en kranen goed door?

Ja

Zo nee, welke niet?

### Sanitair, riolering en keuken 8 D.

Is de woning aangesloten op het gemeentelijke riool?

Ja

### Sanitair, riolering en keuken 8 E.

Zijn er gebreken (geweest) aan de riolering, zoals breuken, stankoverlast, lekkages, etc.?

Nee

Zo ja, welke?

### Sanitair, riolering en keuken 8 F.

Is er een andere voorziening, zoals een septictank, beerput of dergelijk aanwezig?

Nee

Zo ja, wat is er aanwezig en hoe dient dit te worden onderhouden?

### Sanitair, riolering en keuken 8 G.



# VRAGENLIJST

Vraag	Antwoord
Van welk jaar dateert de keukenopstelling ongeveer?	1993
<b>Sanitair, riolering en keuken 8 H.</b>	
Van welk jaar dateert de inbouwapparatuur ongeveer?	1993
Functioneert alle inbouwapparatuur?	Nee
Zo nee, welk inbouwapparaat functioneert niet?	alle inbouwapparatuur moet vervangen
<b>Sanitair, riolering en keuken 8 I.</b>	
Heeft u een kokend water kraan? (bijvoorbeeld een Quooker kraan of een soortgelijke kraan)	Nee
Zo ja, functioneert deze kraan naar behoren en hoe oud is deze kraan ongeveer?	
<b>Diversen 9 A.</b>	
Wat is het bouwjaar van de woning?	ca. 1912
<b>Diversen 9 B.</b>	
Zijn er asbesthoudende materialen in/op de woning/ bijgebouw(en) aanwezig? (bijvoorbeeld asbest zeil, een asbestplaat die onder en/of achter de CV ketel is geplaatst, asbesthoudend isolatiemateriaal om de verwarmingsbuis, asbesthoudend koord bij oude cv-ketels/gaskachels, asbestgolfplaten e.d.)	Niet bekend
Zo ja, welke en waar?	
<b>Diversen 9 C.</b>	
Blijft er in de woning zeil achter, al dan niet vastgelijmd, dat is aangeschaft tussen 1955 en 1982?	Nee
<b>Diversen 9 D.</b>	
Is er sprake van loden leidingen in de woning?	Niet bekend
Zo ja, waar?	
<b>Diversen 9 E.</b>	

# VRAGENLIJST

Vraag	Antwoord
Is er een Japanse duizendknoop aanwezig in de tuin? (Een Japanse duizendknoop is een exotische plant, welke moeilijk te verwijderen is. De sterke wortelstokken en stengels van de Japanse duizendknoop zijn in staat om schade te veroorzaken aan gebouwen, leidingen en wegen)	Nee
<b>Diversen 9 F.</b>	
Is er in puin/asbest afval in de grond/tuin aanwezig?	Nee
<b>Diversen 9 G.</b>	
Heeft u elders lekkages gehad? (dus los van het dak/ sanitair/ riolering)	Nee
<b>Diversen 9 H.</b>	
Is de grond verontreinigd?	Nee
Zo ja, is er een onderzoeksrapport?	Nee
Zo ja, heeft de gemeente/provincie een onderzoeks- of saneringsbevel opgelegd?	
<b>Diversen 9 I.</b>	
Is er een olietank aanwezig of aanwezig geweest?	
Zo ja, is deze gesaneerd/verwijderd?	
Als deze is gesaneerd, waar is de olietank op het perceel gesitueerd?	
Is er een Kiwa-certificaat aanwezig?	Nee
<b>Diversen 9 J.</b>	
Is er sprake van overlast door ongedierte in of (rond)om de woning? (Denk aan muizen, ratten, kakkerlakken, etc.)	Nee
Zo ja, waar?	
<b>Diversen 9 K.</b>	
Is de woning aangetast door houtworm, boktor, ander ongedierte of zwam?	Nee
Zo ja, waar?	
Zo ja, is deze aantasting al eens behandeld?	
Zo ja, wanneer?	
Zo ja, door welk bedrijf?	

# VRAGENLIJST

Vraag	Antwoord
<b>Diversen 9 L.</b>	
Is er sprake van chlorideschade (betonrot)? (Betonrot komt vooral voor in kruipruimtes van woningen gebouwd tussen 1965 en 1981 die voorzien zijn van betonnen vloerelementen van het merk Kwaaitaal of Manta. Ook andere betonelementen - bijvoorbeeld balkons - kunnen aangetast zijn)	Nee
Zo ja, waar?	
<b>Diversen 9 M.</b>	
Hebben er verbouwingen en/of aanbouwingen plaatsgevonden in en/of om de woning?	Nee
Zo ja, welke ver-/aangebouwingen?	Er is een overkapping/carport achter de woning gebouwd (hout)
Zo ja, in welk jaartal?	2017
Zo ja, door welk bedrijf zijn deze uitgevoerd?	De Splinter
<b>Diversen 9 N.</b>	
Zijn er verbouwingen of uitbreidingen uitgevoerd zonder omgevingsvergunning (voorheen bouwvergunning)?	Nee
Zo ja, welke?	
<b>Diversen 9 O.</b>	
Is er sprake van glasvezel internet?	Nee
<b>Diversen 9 P.</b>	
Bent u in het bezit van een definitief energieprestatiecertificaat/energielabel?	Ja
Zo ja, welke label?	Label F
<b>Vaste lasten 10 A.</b>	
Hoeveel betaalde u voor de laatste aanslag onroerendezaakbelasting?	420
Belastingjaar?	2023
<b>Vaste lasten 10 B.</b>	
Wat is de WOZ-waarde?	278000



# VRAGENLIJST

Vraag	Antwoord
Peiljaar?	01-01-2022
<b>Vaste lasten 10 C.</b>	
Hoeveel betaalde u voor de laatste aanslag waterschapslasten?	318
Belastingjaar?	2023
<b>Vaste lasten 10 D.</b>	
Hoeveel betaalde u voor de laatste aanslag gemeentelijke belastingen? (zoals rioolheffing en afvalstoffenheffing e.d.)	383
Belastingjaar?	2023
<b>Vaste lasten 10 E.</b>	
Welke voorschotbedragen betaalt u maandelijks aan de nutsbedrijven? Gas:	250
Elektra:	
Water:	37
Stadsverwarming:	
Anders:	
Te weten:	
Wat is uw jaarverbruik voor gas/ elektriciteit en water? Gas (m <sup>3</sup> ):	1820
Elektriciteit hoog (kWh):	1080
Elektriciteit laag (kWh):	1075
Elektriciteit totaal (kWh):	2155
Water (m <sup>3</sup> ):	39
Stadsverwarming (GJ):	
Anders:	
Met hoeveel bewoners bewoonde u de woning? Aantal:	1
<b>Vaste lasten 10 F.</b>	
Zijn er lease- en/of huurkoopcontracten? (Bijvoorbeeld keuken, kozijnen, cv-ketel, etc.)	Nee
Zo ja, welke?	

# VRAGENLIJST

## Vraag

## Antwoord

Zijn deze contracten overdraagbaar op de koper?

Let op! Veel lease- en huurkoopcontracten zijn niet langer overdraagbaar op een koper. Neem hiervoor contact op met de betreffende leverancier.

Hoe lang lopen de contracten nog en wat is de eventuele afkoopsom?

Afkoopsom:

Duur:

## Vaste lasten 10 G.

Als er sprake is van erfpacht of opstalrecht hoe hoog is dan de canon per jaar?

Heeft u alle canons betaald?

N.v.t

Is de canon afgekocht?

N.v.t

Zo ja, tot wanneer?

## Vaste lasten 10 H.

Heeft u alle gemeentelijke belastingen die u verschuldigd bent al betaald?

Ja

Zijn er variabele bedragen voor gemeenschappelijke poorten, inritten of terreinen?

Nee

Zo ja, hoe hoog en waarvoor?

## Vaste lasten 10 I.

Heeft u, om in de straat te parkeren, een parkeervergunning nodig?

Hoeveel parkeervergunningen kunnen er maximaal worden aangevraagd?

Wat zijn de kosten voor deze parkeervergunning(en) per jaar?

## Garanties 11 A.

Zijn er lopende onderhoudscontracten en/of garantieregelingen overdraagbaar aan de koper?

Nee

(Zoals dakbedekking, cv-installatie, dubbele beglazing, etc.)

Zo ja, welke?

## Nadere informatie 12 A.

Overige zaken(Overige zaken die de koper naar uw mening moet weten)

# EXTRA INFORMATIE

## **Koopakte**

Behoudens nadere afspraken wordt de koopakte opgemaakt door Poort & Woltjer Makelaardij, conform de modelakte opgesteld o.a. door de Nederlandse Vereniging van Makelaars in onroerende goederen (NVM), de Consumentenbond en Vereniging Eigen Huis. Bij het passeren van de akte van levering bij de notaris, komt het risico en de aansprakelijkheid van de woning op koper. Dit geldt voor tal van zaken als verontreiniging, asbest (verborgen) gebreken etc. denk hierbij ook om de opstalverzekering (brandverzekering).

## **Ontbindende voorwaarden**

Indien een voorbehoud nodig is, betreffende het rondkomen van de financiering, het eventueel verkrijgen van Nationale Hypotheek Garantie, dan dient u dit ons nadrukkelijk mee te delen bij het uitbrengen van uw bieding. Ontbindende voorwaarden worden namelijk alleen in de koopakte opgenomen indien deze in de onderhandelingen zijn besproken. De termijn die wordt opgenomen voor een ontbindende voorwaarde financiering is 4 weken na mondelinge overeenstemming.

Wij raden u aan een vrijblijvende afspraak te maken voor een deskundig hypotheekadvies door een erkend hypotheekadviseur van ons kantoor.

U kunt hiervoor contact met ons opnemen.

## **Bouwtechnische keuring**

Een bouwtechnische keuring is aan te bevelen bij een aankoop van een woning. Deze bouwtechnische keuring geeft u (als koper) een goed beeld van de bouwkundige staat van de woning. In dit rapport wordt per onderdeel van de woning aangegeven in welke staat het verkeert. Voor die onderdelen waarvoor op korte termijn herstelwerkzaamheden worden verwacht, is aangegeven welke kosten daarvoor zijn geraamd. Kopers krijgen hiermee al in vroeg stadium een objectieve analyse van de bouwkundige en technische staat van de woning.

## **Onderzoeksplicht**

Nadrukkelijk wijzen wij u erop dat de aanwezigheid van een bouwtechnische keuring u niet ontslaat van de eigen onderzoek plicht die u als koper heeft.

## **Notaris**

De kopende partij kiest een notaris (tenzij anders vermeld)

## **Kosten Koper**

De kosten, rechten en overdrachtsbelasting die uit de overeenkomst en de eigendomsoverdracht voortvloeien zijn voor rekening van de koper.

## **Bedenktijd**

De koper die een natuurlijk persoon is en niet handelt in de uitoefening van een beroep of bedrijf heeft bedenktijd om de koopovereenkomst te ontbinden. De bedenktijd duurt drie dagen en begint om 0.00 uur van de dag die volgt op de dag dat tussen de partijen opgemaakte akte (in kopie) aan de koper ter hand is gesteld. Indien de bedenktijd op een zaterdag, zondag of algemeen erkende feestdag eindigt, wordt deze verlengd tot en met de eerstvolgende dag die niet een zaterdag, zondag of algemeen erkende feestdag is. Met dien verstande dat zich in de bedenktijd minimaal 2 werkdagen bevinden.

## **Ouderdomsclausule**

Indien van toepassing zal de zogenaamde “ouderdomsclausule” in de koopakte worden opgenomen: ‘koper verklaart ermee bekend te zijn dat deze woning en eventuele bijgebouwen meer dan .... jaar oud zijn, wat inhoudt dat de eisen die aan de bouwkwaliteit gesteld mogen worden aanzienlijk lager liggen dan bij nieuwe woningen. Verkoper staat niet in voor de fundering, vloeren, leidingen van elektra, water en gas, riolering en de aanwezigheid van doorslaand en/of optrekkend vocht.



# EXTRA INFORMATIE

Bouwkundige gebreken worden geacht niet belemmerend te werken op het in art. 6.3 van deze koopakte omschreven gebruik en met ingang van de datum van de eigendomsoverdracht vrijwaart koper de verkoper van bekend een onbekende, zichtbare en onzichtbare gebreken'.

## **Bankgarantie**

Indien u een woning via Poort & Woltjer Makelaardij koopt dan verlangen onze verkopers een bankgarantie of waarborgsom van 10% van de koopsom. De bankgarantie of waarborgsom dient 7 kalenderdagen na het aflopen van termijn ontbindende voorwaarde financiering afgegeven te zijn bij de notaris, die de eigendomsoverdracht in behandeling heeft. Dit zal worden opgenomen in de koopakte.

## **Erfdienstbaarheden**

De in het kadaster ingeschreven rechten en plichten zijn van toepassing. Een kopie van de laatste eigendomstitel zit als bijlage in de informatiebrochure en wordt ook als bijlage in de koopakte opgenomen. Daarnaast kunnen er nog andere afspraken of bijzonderheden van toepassing zijn, die u moet weten voordat u een bieding uitbrengt.

Voor zover dat zaken zijn die tot de mededelingsplicht van verkoper behoren, vragen wij elke verkoper ons die zaken kenbaar te maken op een speciaal inlichtingenformulier.

## **Lijst van (on)roerende zaken**

Bij aankoop wordt de staat van oplevering in de regel vastgesteld middels een lijst van zaken (roerende en onroerende) die in de woning achterblijven, zaken die meegaan en zaken die door koper tegen vergoeding overgenomen kunnen worden. Voor zover in deze brochure een lijst van zaken is gevoegd, is deze onder voorbehoud van tussentijdse wijzigingen.

## **Plattegronden**

Aan eventueel bijgevoegde plattegronden/tekeningen kunnen geen rechten worden ontleend.

## **Documentatie**

De brochure over de woning is met zorg samengesteld. Voor de juistheid van de verstrekte informatie zijn wij in de regel in grote mate afhankelijk van derden en wij, noch de verkoper, aanvaardt dienaangaande enige aansprakelijkheid

## **Waardebepaling eigen woning**

Heeft u op dit moment een koopwoning en weet u de actuele marktwaarde hier niet van, dan geven wij u graag een vrijblijvend marktgericht advies. U kunt bij ons kantoor hiervoor een afspraak maken.

## **Bezichtiging**

Voor een bezichtiging van deze woning kunt u altijd (geheel vrijblijvend) een afspraak met ons maken. Een afspraak voor bezichtiging leidt tot geen enkele verplichting. Tevens kunt u hieraan geen rechten ontnemen. Dit betekent dat wij vrij zijn om ook met andere kandidaten afspraken voor bezichtigingen te maken.

## **Na de bezichtiging**

Mocht u reeds een bezichtiging hebben gedaan en:

- U wilt nadere informatie en/of u wilt een bieding op het pand uitbrengen? Neemt u dan contact op met ons kantoor (als u de aankoop zelf wilt verzorgen) of met uw eigen NVM makelaar (als u kiest voor een eigen makelaar die u bij de aankoop begeleidt)
- U heeft geen verdere belangstelling? Dan stellen wij het op prijs, dat u ons dit binnen enkele dagen laat weten, zodat wij de eigenaar van de woning kunnen informeren.

# ONAFHANKELIJK FINANCIEREN

Een droomwoning gevonden en helemaal in de wolken? Toch staat er nog een belangrijk aspect op u te wachten, want hoe gaat u de woning financieren? U sluit gewoon even een hypotheek af?!

Maar zo gewoon is dat allemaal niet, want er komt toch nog wel een heleboel bij kijken.

- Kunt u de woning volledig financieren of heeft u eigen middelen nodig?
- Welke hypotheek past het beste bij u?
- Hoe lang wilt u de rente vastzetten?
- Bent u goed verzekerd in geval van overlijden?
- Wat te doen als u arbeidsongeschikt of werkloos raakt?
- Kunt u de hypotheek ook nog betalen als u met pensioen gaat?

Onze adviseurs helpen u graag bij het maken van de juiste keuzes.

Wij werken op basis van een vast tarief en kunnen u dus onafhankelijk van het juiste advies voorzien.

Maak nu vrijblijvend een kosteloze afspraak om uw wensen en mogelijkheden te bespreken met:

- Klaas de Rouw
- Johan Heerlijn

Telefoonnummer: 0595-431455

email: [info@poortenwoltjer.nl](mailto:info@poortenwoltjer.nl)





# OVER ONS

Poort & Woltjer in Uithuizen adviseert en bemiddelt onder andere bij aankoop en verkoop van onroerend goed, zoals woningen, appartementen, woonboerderijen en nieuwbouw. Tevens verzorgt Poort & Woltjer Makelaardij taxaties voor o.a. hypotheke en boedelscheidingen.

Jarenlange kennis en ervaring van onze vakkundige medewerkers staan garant voor een correct en betrouwbaar advies bij aankoop of verkoop van een woning, het uitvoeren van een taxatie of het geven van financieel advies. De kwaliteit van onze dienstverlening staat op hoog niveau en is gewaarborgd door het lidmaatschap van de NVM, de Nederlandse Vereniging van Makelaars.

De medewerkers van Poort & Woltjer zijn 'thuis' binnen het eigen werkgebied, kennen de regio en zijn volledig op de hoogte van de actuele marktontwikkeling. Dit is een belangrijk uitgangspunt voor een juiste waardebeoordeling van uw woning.

Het team van onze makelaardij afdeling denkt graag met u mee!

v.l.n.r.: **Jaap Woltjer** makelaar RMT & NRVT taxateur, **Dora Uil-Baar** commercieel binnendienst medewerker, **Harma de Rooy-Smit** commercieel binnendienst medewerker, **Klaas de Rouw** kandidaat makelaar & hypotheekadviseur.





# HEEFT U INTERESSE?

**Poort**  
*& Woltjer*

MAKELAARDIJ  
HYPOTHEKEN  
VERZEKERINGEN

M.J. Bultenastraat  
69981 JB Uithuizen

0595-431455  
info@poortenwoltjer.nl  
www.poortenwoltjer.nl